This rare piece of music was located, copied and scanned by Alfred Forkel ("alfor").

Please respect existing copyrights!

Please respect the labour that was necessary to create the file.

It is intended only for your personal use.

Thank you!

Herrn Wladimir Kutkin gewidmet.

HAMBURGER ÖFFENTLICHE BÜCHERHALLEN
Musikbücherei

Zwei Lieder ohne Worte

für Klavier

von

Alexander Tiniakow.

OP. 1.

Preis 1 M.

Verlag von
Jul. Heinr. Zimmermann
LEIPZIG. ST. PETERSBURG. MOSKAU. LONDON.

Lit. v. F. M. Geidel, Leipzig

Zwei Lieder ohne Worte.

I.

Alexander Tiniakow, Op. 1.

Andantino.

Piano.

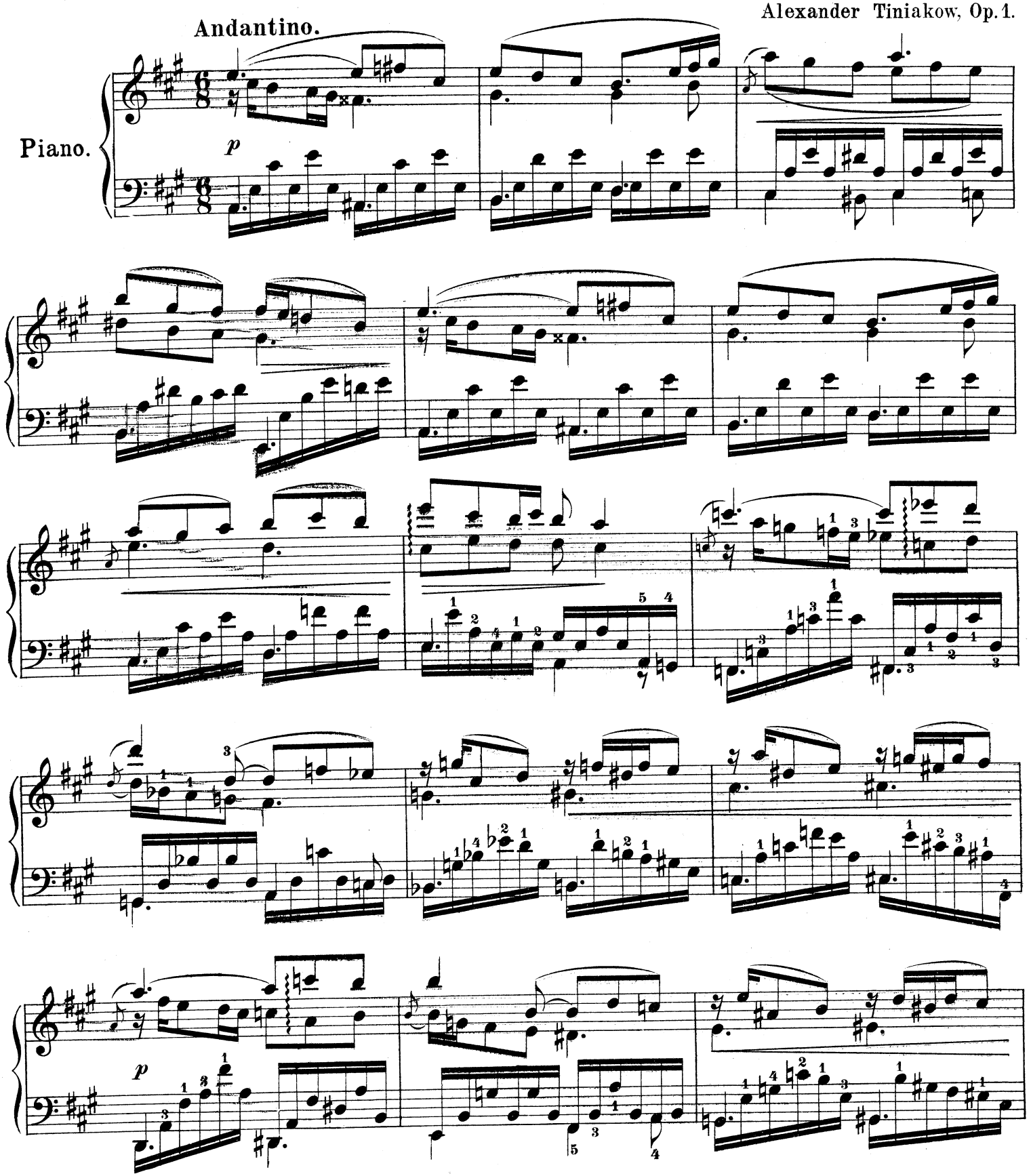

Stich und Druck von F. M. Geidel, Leipzig.

Z. 3102

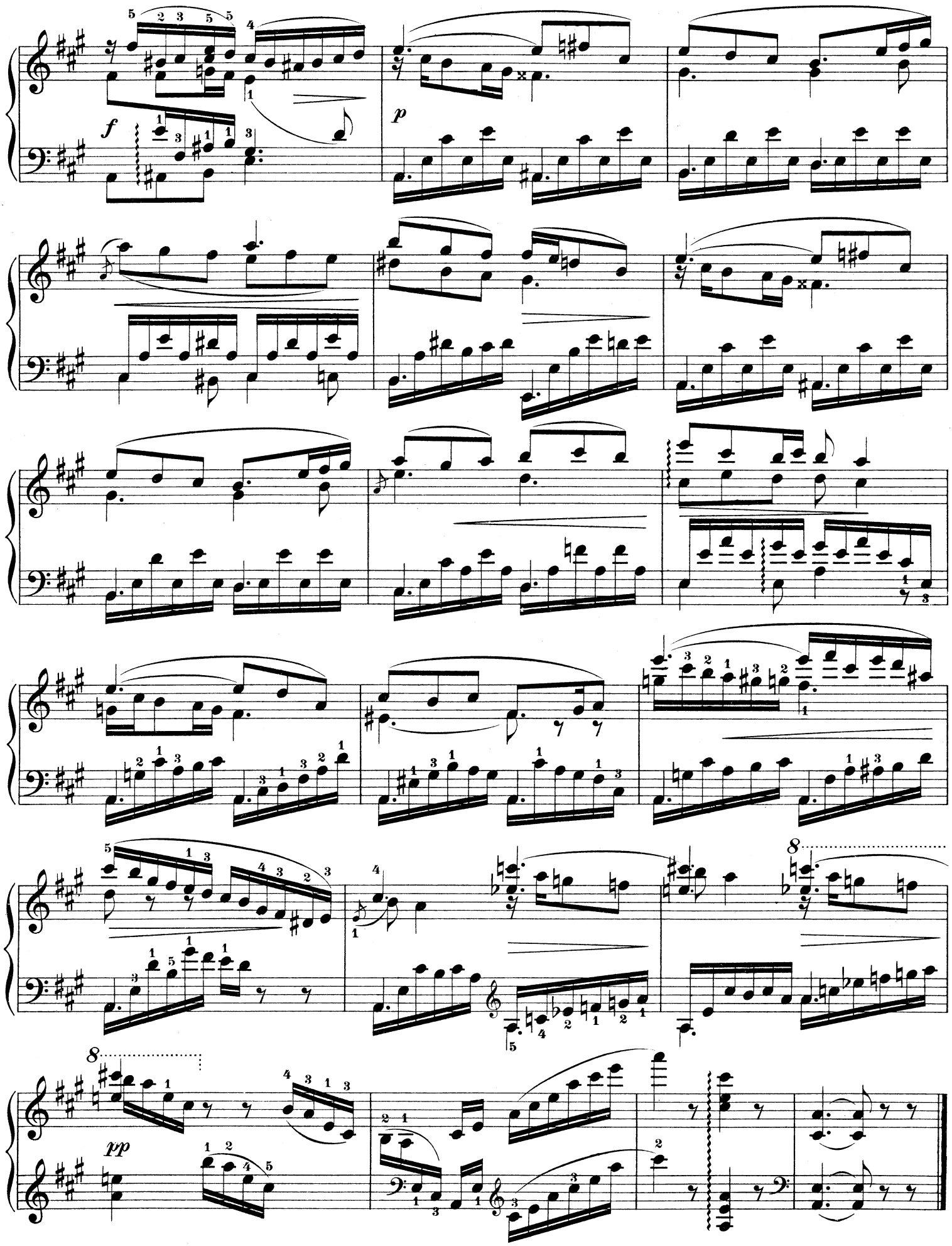

II.

Wiegenlied.

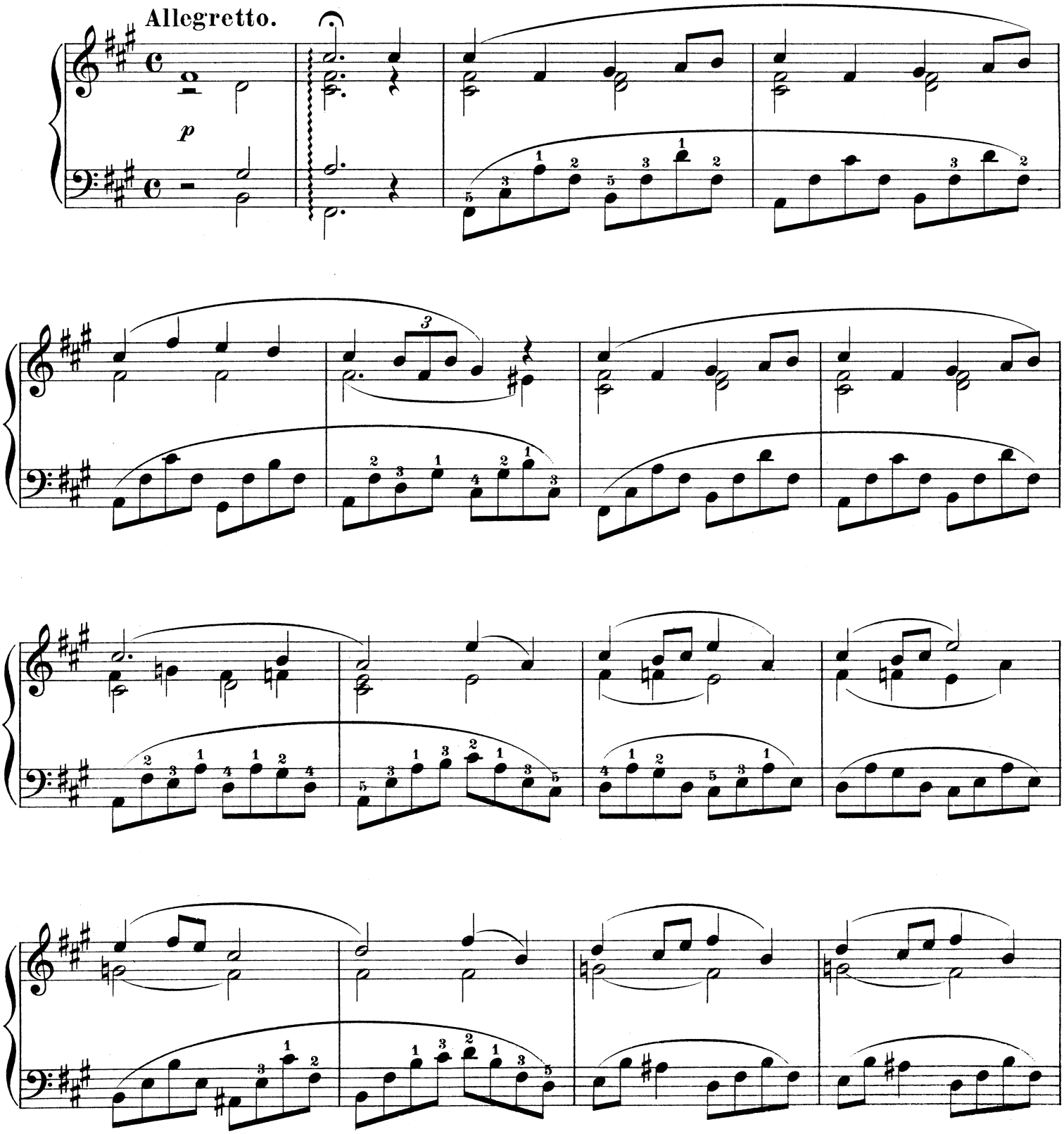

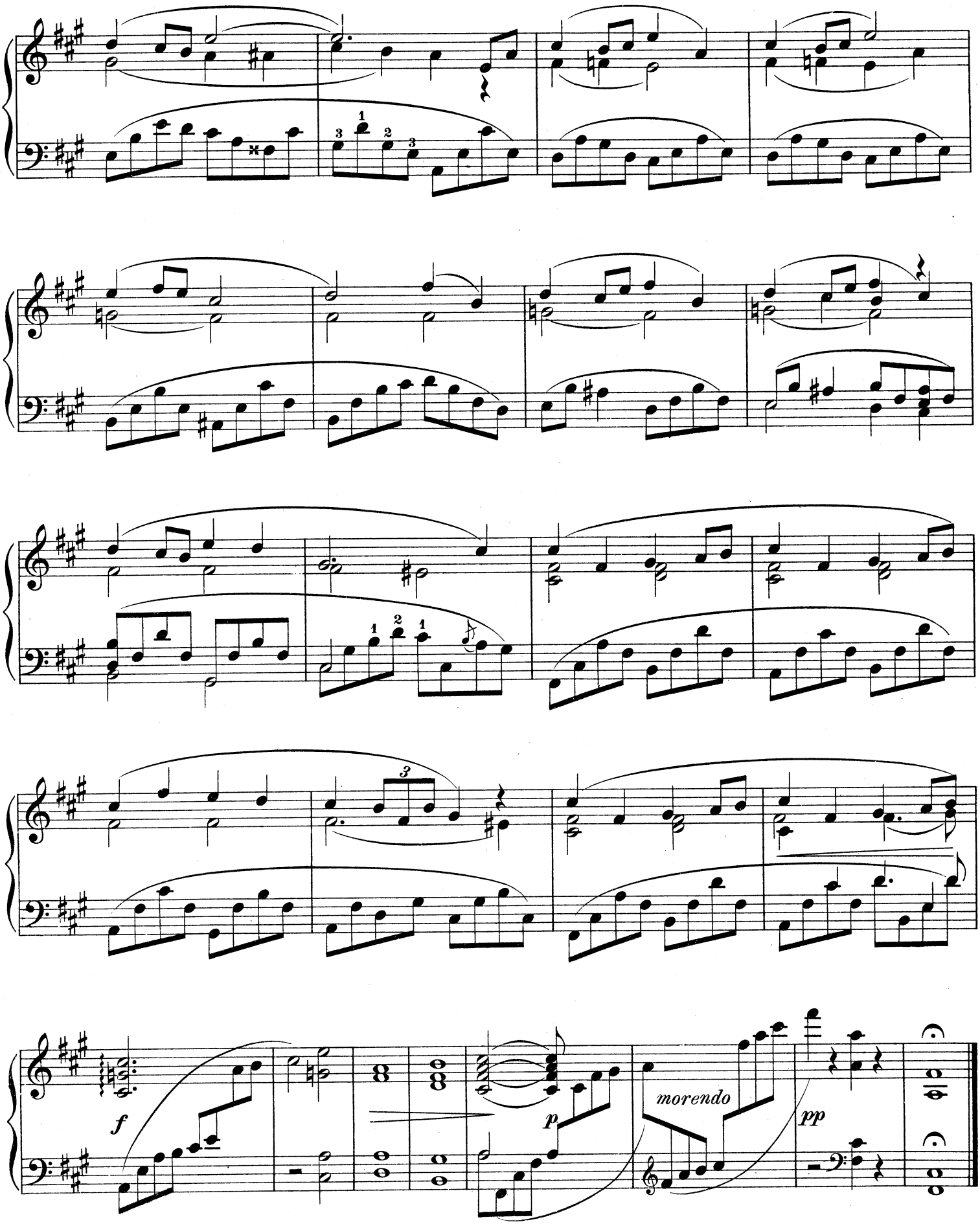
f
p
morendo
pp

Hervorragende Clavier-Musik.

Mili Balakirew.

	M.
Complainte. Doumka	1.50
5ème Mazurka	1.50
2ème Scherzo	2.—
Valse di bravura	2.50
2 Valses Caprices d'ALEXANDRE TANÉIEW transcrites. No. 1 As dur M. 2.—, No. 2 Des dur	2.—
Reminiscences de l'Opera „La vie pour le Czar" de MICHEL GLINKA, Fantaisie	3.—
Symphonie C dur. Clavier-Auszug à 4ms par S. LIAPOUNOW	8.—

S. Liapounow.

Etudes d'exécution transcendante, *Op. 11.*

Etude I. Berceuse, Fis dur	1.50	*Etude IV. Térek, Gis moll*	2.—
„ II. Ronde des fantômes, Dis moll	2.—	*„ V. Nuit d'été, E dur*	2.—
„ III. Carillon, H dur	1.50	*„ VI. Tempête, Cis-moll*	2.—

Carl Reinecke.

Von der Wiege bis zum Grabe. *Ein Cyclus von 16 Fantasiestücken. Op. 202.*

Für Clavier 2händig, Heft 1, 2 à M. 3.—, elegant gebunden 8.—
Für Clavier 4händig, Heft 1, 2 à M. 4.—, elegant gebunden 10.—

—— ***Verbindender Text gratis.*** ——

Biblische Bilder. *Ein Cyclus von 14 Clavierstücken aus dem alten und neuen Testament. Op. 220.*

Heft 1, 2, 3, 4 . . . . . à 2.—
Complet in einem Band M. 4.—, elegant gebunden . . . 6.—

—— ***Erläuternde Poesien gratis.*** ——

Studien und Metamorphosen zum Concertvortrage, *Op. 235.*

No. 1. Ueber ein Thema von Haydn (aus dessen C dur-Sonate) . . 2.—
No. 2. Ueber ein Thema von Mozart (aus dessen B dur-Concert) . . 2.—
No. 3. Ueber ein Thema von Beethoven (aus dessen Ritterballet) . . 2.—

Grüsse an die Jugend. *15 Clavierstücke. Op. 236* 2.50

Musikalischer Kindergarten. *Op. 206.*

Für Clavier 2händig, 9 Bände à M. 2.—. In 3 eleganten Einbänden 12.—
Für Clavier 4händig, 9 Bände à M. 3.—. In 3 eleganten Einbänden 18.—

Alexander Winiakow.

Zwei Lieder ohne Worte. *Op. 1* . . . . . 1.—

Verlag von Jul. Heinr. Zimmermann in Leipzig,

St. Petersburg. Moskau. London.

No. 29.